

STUGÄGAREN



Vilken otroligt fin vinter vi hade förra säsongen!

Ja det kan vi ju inte tjata nog om. Så mycket snö och så mycket nöjda gäster. De satsningar vi gjort genom åren börjar verkligen ge utdelning och att få så mycket snö som vi fick förra säsongen blir ju grädde på moset. Vi slog alla rekord, för att nämna några:

- Vi öppnade som vanligt med flest öppna pister i enskild anläggning i Sverige dagen vi slog upp portarna.
- Julveckan var alla pister utom Snövesslan och stora Snowparken öppna, det har aldrig inträffat förut.
- Vi hade rekord med antal skidåkare samtidigt i systemet på Påskhelgen, proppfulla parkeringar men inga köer och trängsel i vare sig liftar eller nedfarter.
- Vi hade deltagarrekor i skidskolan.
- Rekord i antal uthyrda utrustningar i skiduthyrningen.
- Vi ökade antal unika skidåkare med 9% och sedan vi byggde Gondol Sälen har vi ökat med 25%.
- Vi slog vårt mål på helhetsintrycket från gästundersökningen där vi får betyget 5,4 av 6, vilket är smått otroligt!
- Vi slog också vårt lönsamhetsmål vilket ger oss mer muskler att utveckla anläggningen och göra bra investeringar till kommande säsong.
- Vår personal får helhetsbetyget 5,5 i snitt av 6 möjliga, där liftvärdarna fick hela 5,8.
- Vi tog över hela stugavsyningsverksamheten på bytesdagarna själva, från att det tidigare var en extern aktör vi köpte in jobbet från. Det resulterade i mer kontroll och högre kvalitet. Antal klagomål (stora som små) på stugans skick vid ankomst har minskat med hela 20% från säsongen innan.

Ja som ni kan läsa är vi ju oerhört nöjda och stolta över förra säsongen och förväntningarna är verkligen på topp inför kommande säsong. Jag tror nog att ni har minst lika höga förväntningar som vi! Säsongen 2016/17 var den bästa i Kläppens historia fram till förra säsongen (2017/18) där vi återigen slog rekord med råge! Det är värt att fira lite extra när vi ses på premiärhelgen!

Som jag nämnde i texten ovan så fick vi ju efter en fin säsong mer muskler att utveckla. Ni som varit med oss ett tag vet säkert att vi återinvesterar nästan all vinst i verksamheten igen. Detta för att Kläppen skall fortsätta utvecklas i en bra takt och vi ska kunna bygga den perfekta skidanläggningen vilket vi brinner för. Ett bra år så gör vi mycket saker och så är faktum även inför denna vinter där vi investerar nästan 20 miljoner i anläggningen.

STUGÄGAREN



Några av de stora investeringar som vi utför inför denna vinter:

- Som ni säkert sett på Facebook så bygger ut vår superpopulära Toppstuga med 100 nya sittplatser, större kök, förändrade gästflöden, fler toaletter och en enklare access från Gondol Sälen's avstigning och in i Toppstugan.
- Vi byter all belysning i befintligt upplysta nedfarter samt kompletterar i nedfarter där det varit sämre belysning. Nya LED lampor installeras, en bra investering både miljömässigt samtidigt som det ger en stor besparing på energi. Till installationen har en Pisten Bully 300 (specialbyggd pistmaskin) med kran som når 22 meter, köpts in.
- Vi utökar snösystemet med nya helautomatiska snökanoner i Junior Snowpark samt två intilliggande pister. Detta ska säkra så att den otroligt populära Juniorparken kan öppna till jul.
- Vi bygger ut parkeringen mitt emot Välkomstcentret med ca 400 nya parkeringsplatser och en ny infart vilket säkrar trafiksituationen på riksväg 66, samt gör att vi klarar det ökade trycket med dagsgäster.
- Byter ut och uppgraderar hela Skidatasystemet till senaste version av både hårdvara och mjukvara för bättre och säkrare passager.
- Satsar extra mycket på barnen och utökar Trollkonceptet med mer teater och kul för barnen. Vi bygger ut Trolle och Trollas snörike med en rolig bana "Trollslope", bredvid Juniorparken.
- Utvecklar onlinebokningen ytterligare för att göra det enklare för gäster att boka oss.
- Renoverar eget boende samt investerar i Väg och V/A för nya bostäder.
- Asfaltering av Sjungarbacken, vilken efter dialog med kommunens namnmyndighet kommer byta namn till Kläppgatan.

Tillsammans med Stugägarpotten har vi också satt igång dessa projekt varav ett är färdigställt:

- Trottoar mellan Tranantorget och Välkomstcentret, så att det blir en säkrare trafiksituation mellan torgen och Sjungarbackens stugområde. Denna är redan färdigbyggd.
- Den stora ski in/out vägen genom Mitt i Pistens stugområde får belysning så det blir bättre och säkrare att ta sig till och från stugområdet. Denna kommer vara klar inför vintersäsongen.
- Huvud Ski in/out vägen skall grusas eller barkas samt få en mindre "hinder/träningsbana" och en markerad rundslinga så det blir ett litet träningsspår. Denna kommer bli färdigställd inför sommaren 2019.

Jag vill också slå ett slag för Vårat Kläppen: www.varatklappen.se där du som stugägare hittar senaste information från anläggningen samt från de olika föreningarna som verkar på Kläppen.

Vi är också jätteglada över alla ni stugägare renoverar och fräschar upp era objekt som ni gör. Det gör att allt boende blir mer attraktivt, vilket är en viktig del i helheten för Kläppen. Det är också mycket positivt, framförallt för er stugägare som förmedlar erat boende, där gästerna efterfrågar fräscht och fint boende och vi märker att det som är renoverat och håller hög standard är det som bokar bäst. Gästerna som kommer till oss förväntar sig att ha det bättre än hemma och då är boendemiljön en mycket viktig del.

Ja, som ni märker är det en hel del förbättringar som vi gör även detta år. Varmt välkomna till en ny, härlig och förväntansfull vintersäsong här på Kläppen, vi håller tummarna för att den ska bli lika snörik och fin som förra säsongen!

Hoppas vi ses under premiärhelgen!

Vintriga hälsningar Gustav och hela familjen Eriksson med personal

PREMIÄRHELG

15 december



PROGRAM PREMIÄRHELG - Lördagen den 15 december

Vi bjuder in alla stugägare och campinggäster till premiärhelg med skidåkning och information från Kläppen. Vi hoppas så klart att vi får se så många som möjligt av er alla!

07:30-09:00 - Morgonskidåkning.

Vi bjuder in till gratis åkning tillsammans med ledningsgruppen och personal från Kläppen Ski Resort. Önskar ni frukost på Toppstugan efter skidåkningen förbokar man det på mail: skidskola@klappen.se eller telefon 0280-962 84. OBS! På frukosten är det begränsat antal platser, först till kvarn! Pris frukost: 95 kr/ pers.

10:00 – Invigning av nya Toppstugan följt av informationsmöte med Kläppen. Vi bjuder in till information, presenterar årets nyheter och vad som är på gång på Kläppen och i Sälenfjällen. Vi bjuder alla stugägare och campinggäster på något gott att dricka och lite tilltugg. Presentationen startar 10:00, på Toppstugan. Meddela Gondolpersonalen att ni skall upp på informationsmötet så åker ni upp kostnadsfritt i liften.

15:30 - Afterski Tranan.

19:00 - Middag.

För de som vill förgylla dagen lite ytterligare tipsar vi er att boka ett bord på Karelius Kött & Deli. En härlig a la carte meny utlovas samt lokala specialiteter.

P.S. Kom ihåg att boka upp er stuga/lägenhet om ni kommer upp på premiärhelgen, så att vi inte råkar ut för några dubbelbokningar.

SCANDINAVIAN MOUNTAINS



TA FLYGET I DECEMBER 2019

Till Scandinavian Mountains, Sälen- Idre- Trysil- och Engerdal, reser besökare från och med december 2019 både nationellt- och internationellt via flyg, reguljärt och via charter. En utbyggnad av det befintliga sportflygfältet vid Mobergskölen intill Rörbäcksnäs, 9 km från Hundfjället i Dalarnas län, nära den norska gränsen, skapar ett nytt snabbt sätt att besöka Scandinavian Mountains, året runt. En ny flygplats i kombination med handel och upplevelser skapar tillgänglighet och nya möjligheter för hela regionen. Prioriterade internationella marknader är Storbritannien, Nordtyskland och Danmark. Redan idag är vi i Sälenfjällen, Sveriges absolut största alpina destination, och i samarbete med Norges största alpina destination Trysil, är vi tillsammans en av de största i världen, med ett av de mest utvecklade året-runt-erbjudandena.

Att besöksnäringen fortsätter att utvecklas och att vi fortsätter vara en konkurrenskraftig destination ligger i allas vårt intresse, med ökat antal arbetstillfällen, ökad attraktion, stigande fastighetspriser samt ett ökat intresse för att fler vill hyra bäddar. Förbättrad tillgänglighet är en av de viktigaste faktorerna i dagens besöksnäring. Kan vi resa enkelt, så reser vi!

Den totala investeringen för Scandinavian Mountains Airport och Shopping, är budgeterad till 1 miljard sek. Finansieringen är uppdelad på tre delar: privata investeringar, banklån och ett beviljat statligt investeringsstöd på 250 miljoner.

Byggnationen på flygfältet pågår för fullt och håller den utsatta tidsplanen och budgeten. Till dags datum kan vi nämna att hela rullbanan nu är asfalterad med första lagret av tre. De sista två lagren kommer läggas med start i vår 2019. Terminalbyggnaden är rest och tät och börjar ta form. Under början av 2019 kommer de nya flyglinjerna öppnas för bokning från olika delar av Sverige, Danmark, Norge och Storbritannien. Under hösten 2019 kommer provflygningar och inställningar ske inför öppnandet som är i december 2019.

Alla stora aktörer i regionen har gått in som delägare. För att skapa oss marknadsföringsutrymme kopplat till Scandinavian Mountains Airport AB och dess kunder, så kommer vi att lägga in en peng varje år. Den kommer att läggas på logipriset och vår ambition är att den skall gå utöver det som det betalas provision på, eftersom vi ser att detta är till gagn för oss alla i regionen.

Vi ser fram emot att flygplatsen öppnar och är övertygade om att det kommer dig som stugägare till nytta.

Gustav Eriksson, Kläppen Ski Resort AB
Jonas Bauer, Skistar Sälen
Johan Thorn, Stöten i Sälen AB
Bo Halvarsson Skistar Trysil
Thommy Backner Topeja AB (Högfjällshotellet/Gammelgården)
Pontus Åkesson, Trysil Hotellutveckling AS
Pontus Åkesson, Mountain Resort Trysil AS

Läs mer på www.scandinavianmountains.se

FIBER



LÄMNA IN ER FÖRFRÅGAN

Fråga om fiber i stugområdet blir allt mer aktuell. Efter en del forskningar huruvida vi kan gå tillväga för att förverkliga ett fibernät inom området så har vi följande information:

För att få Malungsfibernät (vilka är aktörerna i området som äger fiberkablarna förbi Kläppen) att prioritera ett förslag till fibernät i stugområdet behöver de få in en förfrågan, får de in tillräckligt många kommer de gå ut med ett erbjudande om fiberanslutning till samtliga fastighetsägare inom området:

Malungselnät som driver fibernätet vill att fastighetsägarna anmäler sitt intresse till dem på mail: kundservice@malugselnat.se eller att de ringer in på 0280-442 20.

Vid intresseanmälan vill de veta fastighetsbeteckning och adress på fastigheten. På deras hemsida malungselnat.se finns mer information om fibernätet.

När sedan fibernätet kommer på plats har an valmöjlighet att ansluta till i stort sett vilken leverantör man önskar genom det öppna fibernätet.

När du beställt en anslutning till Malung-Sälens Fibernät och fått ett preliminärt installationsdatum så kan du börja att beställa dina nya tjänster ur vårt utbud.

På portalen.openuniverse.se/malungsalen hittar du mer information om våra leverantörer och de tjänster de erbjuder.

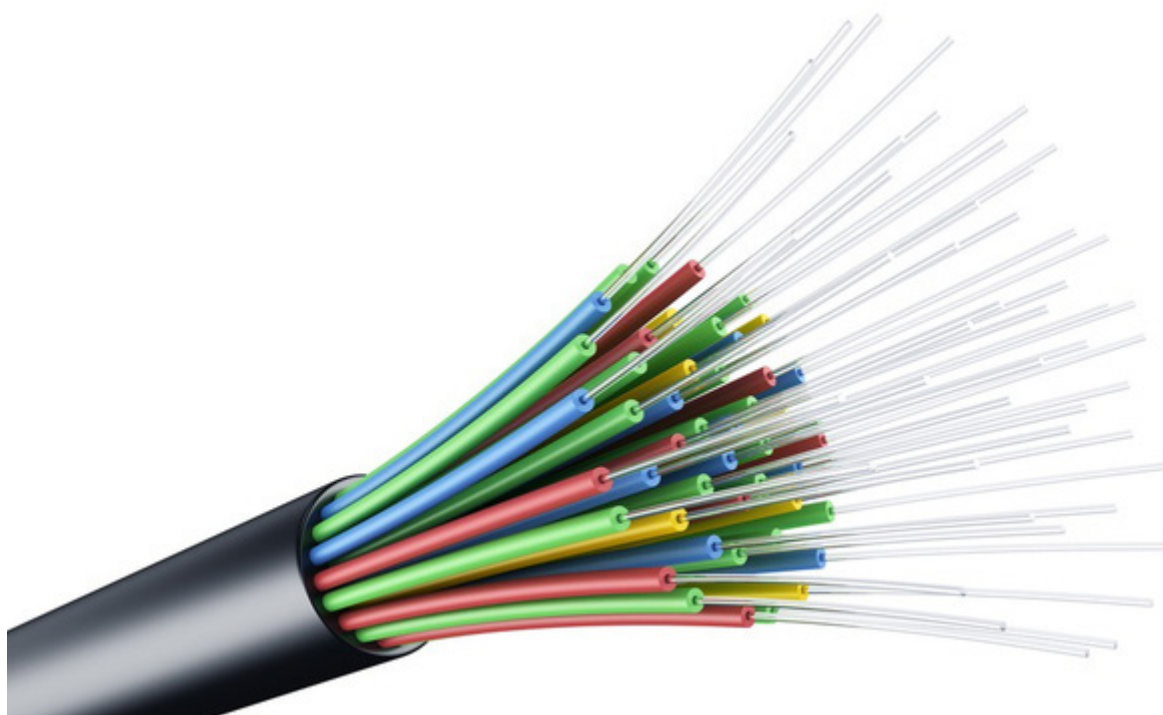

INFORMATION STUGÄGARE



www.varatklappen.se

Det har under alla år varit svårt att nå ut med information till samtliga stugägare. Information har postats till de adresser som vi haft i våra register samt mailats till de vi når. Men det är en del omsättning på stugorna och nya stugägare tillkommer. Efter de olika samfällighetsföreningarnas möten har det också varit svårt att nå ut med protokoll till alla i rätt tid samt dagordningar och olika dokument. En sida har funnits på initiativ från en enskild stugägare www.stugagareklappen.se men det är på en gammal plattform och som det är nu så fungerar den inte. Därför har nu omtag tagits på initiativ från stugägarföreningen via medel från stugägarpotten att få till en plattform där vi har få aktuell information från samfälligheterna, Kläppen Ski Resort och andra externa som är viktigt att känna till.

Inför förra säsongen släpptes www.varatklappen.se. En helt ny plattform och sida där all nödvändig information skall finnas tillgänglig. På denna sida är tanken att all information skall läggas ut och på sikt ersätta de utskick som görs från alla olika informationskanaler. Det blir alltså mer upp till er att söka information, vilken skall finnas på denna sida inom den tid den skall det enligt olika stadgar eller regler. Kläppen kommer också ge ut information om vad som händer i anläggningen och saker som är viktiga för er stugägare att känna till.

Det tar ju ett tag Innan allt detta är på plats. Vi har fortfarande behov att uppdatera vårt adressregister som finns med mailadresser. Om ni är intresserad av information från Kläppen samt utskick likt detta maila in din hemadress, vilken stuga du har på kläppen (stugnummer, gatuadress, fastighetsbeteckning) samt mailadress till info@klappen.se så kan vi hålla detta register uppdaterat också om något ändock måste skickas ut via mail vilket kan vara bra vid olika tillfällen. För att tillämpa GDPR följer denna informationshantering med i all övrig hantering kopplat till förmedlingsavtal för de som har detta samt godkännande av informationsutskick.



VÅRA BUTIKER



VÄLKOMSTCENTER

**STANDARD
SLIP**

2 par för
priset av 1



**KÖP & BYT!
VÄXA-PAKET
FÖR BARN
2299:-**

Skidor, bindningar+pjäxor
(ink. bytesrätt)

1/2 priset

på formgjutna
sulor från
BOOT DOC



Inför premiärhelgen fyller
vi upp butikerna med
MASSOR av
FINA erbjudanden!

Här ser du ett axplock av dem.

SOUVENIRSHOPPEN

**KLÄPPEN
MUGG**

i emalj
Köp 4
beta för 3



Tjock, lyxig
FLEECEFILT
189:-
o.p. 379:-

TRANANSHOPEN

Lämna in din gamla
skidjacka och få
500:- rabatt

vid köp av ny.
(gäller på ord. pris).

*Din jacka skänks
till Röda Korset.*

SPECIALPRISER

på utvalda
Kläppen-
produkter



UTLOTTNING!

Vid köp över 2000:- i våra butiker,
kan du vara med och vinna
produkter från bl.a.
Oakley, Burton & Helly Hansen.

Martin Skogstad

Avdelningschef, Shop, hyra & reception
martin.skogstad@klappen.se
0280-96 222

Ovanstående erbjudanden gäller
under premiärhelgen (14-16/12).

Kläppen
SÄLEN SKI RESORT • DALARNA SWEDEN

SKIDSKOLA



SKIDSKOLA

Rolig skidåkning kan bli fantastisk? Investera en timme med oss, och med enkla knep och instruktioner kommer du att upptäcka nya sidor av skidåkning. Alla har potential att utvecklas!

Kläppens skidlärare, en skara på cirka 40 personer i åldrarna 19–67 är alla utbildade i olika steg. Det innebär att alla lärare har olika utbildningsnivåer och att de jobbar med olika nivåer på skid- och snowboardåkare.

För oss är det viktigt att du som gäst ska känna dig trygg och att du ska veta att du får en instruktör som kan hjälpa dig, oavsett vilken nivå du befinner dig på. Vi har skidlärare med utbildningsnivå från att lära ut till nybörjar och upp till avancerade åkare och tävlingsåkare med många års erfarenhet i backen.

Därför är det viktigt att du funderar på vad du vill lära dig och på vilken nivå du är på idag, innan du bokar en lektion. Efter det kan vi se till att du får en lärare med rätt kompetens för just dig.

PRIVAT- OCH GRUPPLEKTION

På en privatlektion ligger fokus på dig och din utveckling och tillsammans med din instruktör utformar ni lektionen efter dina mål och ambitioner. Vi erbjuder privatlektioner för alla åldrar och allt från nybörjarnivå upp till det mest avancerade inom alpin skidåkning och snowboard.

I vår gruppskiskola utvecklar vi din skidåkning, samtidigt som du får en utvecklande och rolig upplevelse tillsammans med andra. Varje vecka erbjuder vi lektioner för barn, ungdomar och vuxna. Välj mellan veckoskiskola och weekendskiskola på snowboard eller skidor.

Som VIP-gäst får du rabatt när du bokar privat eller grupplektion.

För mer information om skidskola och bokning kontakta oss på telefon: 0280-96 200 eller mail: skidskola@klappen.se Erbjudandet gäller mot uppvisande av ditt VIP-kort.

Hoppas vi ses i vinter!

Fredrik Stenmalm

Sportchef Kläppen



INCHECKNING (HOW TO CHECK IN)



På ankomstdagen kommer du finna ditt kuvert med nycklar/brickor, ankomstinfo och karta i någon av våra Check-in stationer. Vi har tre stationer ute på berget. Nedan ser du vilken du ska åka till för att hämta ditt kuvert. Vid ankomst på annan dag än ordinarie ankomstdag som är tors/lör/sön, hämtas ditt kuvert i Välkomstcentrets reception.

On the arrival date you'll find your envelope with your keys, arrival info and a map in one of our Check-in stations. We have three stations located all around the mountain. Down here you'll see which one you should go to and where you can find your envelope. If you get here another day than the arrival date (thursdays, saturdays or sundays) you have to get your envelope at the reception in Välkomstcentret.

CHECK-IN STATION 1: Gullbrändan, Sjungarbacken.

CHECK-IN STATION 2: Gusjöbyn, Horrmundberget, Kläppbacken, Kläppen Stugby, Örebäcken.

CHECK-IN STATION 3: Mitt i pisten

INCHECKNINGSTIDER

CHECK IN HOURS

15.00 - Gusjöbyn, Kläppens stugby, Horrmundberget, Sjungarbacken

16.00 - Gullbrändan, Kläppbacken, Mitt i pisten, Örebäcken

CHECK-IN STATION 3

CHECK-IN STATION 2

CHECK-IN STATION 1



Åk in vid den norra infarten för att checka in
Take this exit to get to the check-in stations

Utcheckning sker i Välkomstcentrets reception
Gäster som bor i Sjungarbacken ska checka ut i "Check-in station 1".

Check out in the reception of Välkomstcentret
Guests staying in Sjungarbacken should check out in "Check-in station 1".

LOGIAVDELNING

2018/2019



I det här utskicket hittar du flera bilagor och en hel del "bra att veta information" från oss. Du hittar bl. a.:

- Definitiv Värdersättning för säsongen 2018/2019
- Preliminär Värdersättning 2019/2020
- Bilaga 1 och 2 från Logiavdelningen
- Tilläggskontrakt för 2019/2020.

VÄRDBOKNING

- Värdboka alltid din stuga/lägenhet, [även under lågsäsong] via bokning@klappen.se eller på tel. 0046-280 96 200
- När du värdbokar din egen stuga/lägenhet och vill att vi ska lämna ut nycklarna till er gäst, kom ihåg att meddela oss gästnamn samt mobilnummer.
- Om ni vill att vi sätter igång värme/kyl/frys/varmvattenberedare inför att ni kommer till stugan/lägenheten (utanför vintersäsong) vill vi att ni meddelar detta i samband med att ni värdbokar. Se pris på Bilaga 2.
- Vi ber er (och era gäster) att respektera våra ankomst- och avresetider, dessa hittar ni på Incheckningsinformationen.

NYTT FÖR SÄSONGEN 2018/1019!

Sjungabackens gäster kommer både att checka in och ut i Check In station nr 1. Övriga gäster checkar ut i receptionen på Välkomstcentret, som tidigare. Koden till alla incheckningsstationer kommer att skickas till er i ett separat mail, senare.

AVRESEKONTROLLER

Säsongen 2017/2018 tog Kläppen tog hand om alla avresekontroller och avresestädningar efter våra gäster. Detta blev en positiv förändring som vi även kommer att fortsätta med denna vintern. Kom ihåg! Efter er (eller era gäster) utförs ingen avresekontroll. Om ni vill att vi kontrollerar stugan/lägenheten efter er gäst, kan ni köpa till en avresekontroll. Se pris på Bilaga 2.

HAR NI RENOVERAT?

Om du har renoverat och fixat i stugan/lägenheten vill vi gärna ha nya bilder och text så att vi kan uppdatera informationen till gästerna. Bilderna tar ni själva med kamera el mobiltelefonen. Maila dom sedan som bifogade filer i JPG format till aza.bengtsson@klappen.se Alltså inte som "lösa" bilder i mailet. Glöm inte skriva i mailet vilket stugnummer det rör sig om. För att lättast kika på vad som står i din objektsbeskrivning och för att se dina befintliga bilder, går du in på www.klappen.se. Där går du vidare in på onlinebokningen och skriver ditt husnr (i ett ord) i rutan där det står "frisök". Tryck sen "Enter" och ditt hus dyker upp.

TILLÄGGSKONTRAKTET

Inför 2018/2019 släppte vi onlinebokningen, redan den 1 februari 2018, detta slog väl ut och vi hade över 1000 klara bokningar i juni! Vi kommer att göra likadant inför 2019/2020, så vi önskar ditt Tilläggskontrakt tillbaka hos oss senast den 31 januari 2019. Om ni som stugägare är osäker på vilka veckor ni vill nyttja, rekommenderar vi att boka upp någon extravecka, som ni sedan kan lämna tillbaka till oss för uthyrning.

OBS! Om din Stugägarreservationen inte är oss tillhanda senast den 31 januari 2019, släpps din stuga/lägenhet för bokning till föregående säsongens regler, dvs bytesdag/husdjursförbud etc.

LOGIAVDELNING

2018/2019



Inför 2018/2019 gjorde vi förändringar på bytesdagarna. Här kommer ett förtydligande på detta:

LÖRDAGSBYTE – denna bytesdag innebär att vi hyr ut din stuga endast under hela veckor. Vill du att vi säljer ditt hus i "sista minuten" dvs en vecka före ankomst, på del av vecka eller valfria dagar (minst 2 dygn), så kryssar du i rutan där det står Valfria dagar på Tilläggs-kontraktet.

Efterfrågan på stugor/lägenheter med lördagsbyte ökar, då många gäster vill ha en dag till att "landa" på hemmaplan innan jobb och skola ska igång igen.

UNDANTAG- Påskveckan bokas lö-sö dvs. 8 dgr och veckan efter påsk (v.16) blir det ankomstdag på ALLA stugor/lägenheter sö/sö.

SÖNDAGSBYTE- denna bytesdag innebär att vi hyr ut din stuga på hel vecka, men även del av vecka (sö/to, to/sö) samt valfria dagar. Detta tillämpas från uthyrningsstart per automatik och du behöver inte kryssa i Valfria dagar på Tilläggskontraktet.

RABATT PÅ ER STUGA/LÄGENHET

Man kan välja att kryssa i Rabatt på sitt Tilläggskontrakt. Detta är en rabatt som sätts utifrån gällande erbjudanden och marknadssituationer. Genom att fylla i denna har du större chans att få dit hus uthyrt, även de perioder då efterfrågan inte är så stor.

WIFI

Om du har installerat WIFI i din lägenhet/stuga så vill vi gärna ha följande information till hands för våra gäster samt för att vi ska bygga upp dokumentationen om WIFI i stugbyarna. Om du redan har skickat in detta behöver du inte skicka informationen igen, vid nyinstallation behöver vi veta: SSID eller Nätverksnamn, lösenord, leverantör, supportnummer till leverantör och om det finns det någon åtgärd vid fel? Maila in er WIFI-info till aza.bengtsson@klappen.se så ser vi till att information om detta sätts upp i stugan/lägenheten. Om du inte har WIFI i boendet kan du bortse från detta, om du framöver installerar WIFI vill vi att du meddelar oss ovanstående.

GRUPP OCH KONFERENSSÄLJARE

Sedan i höstas har jag, Linda Bergström, tagit över rollen som Grupp och konferens samordnare. Jag är ursprungligen från Norrland men hamnade här i Dalarna för 10 år sedan och är nu fast här i själ och hjärta! Jag kommer att fortsätta arbetet med att fylla upp lågsäsongveckorna, genom att locka hit grupper och föreningar samt lägga fokus på konferensverksamhet genom att locka hit företag och konferenser. Vill du komma med ditt företag, förening eller grupp så hör av dig till mig på linda.bergstrom@klappen.se eller slå mig en signal på 0280-96207. Vi ses på berget!

BOKNING OCH RECEPTION

Sofi Cargerman heter jag och är ny på Kläppen sedan i höstas. Jag har bott på Värmdö i Stockholms skärgård de senaste åren. Nu byter jag och min familj hav mot älvar och snö och ser fram emot ett nytt spännande liv här uppe. Mig träffar ni i receptionen och bokningen, då jag är ny arbetsledare där. Varmt välkommen förbi och säg hej.

Vi som jobbar på Logiavdelningen är:

Sofi Cargerman, arbetsledare bokning/reception, sofi.cargerman@klappen.se

Lena Rytter, arbetsledare städ, lena.rytter@klappen.se

Tobias Groth, arbetsledare vaktmästeriet, tobias.groth.klappen.se

Linda Gånors, Logichef, linda.ganors@klappen.se



Service och material som ingår i provisionen:

- Utlämning av husgeråd som saknas enligt inventarielista, till hyresgäst i Välkomstcentrets reception eller leverans till stugan/lägenheten, upp till ett värde av 160 SEK ex moms/uthyrningstillfälle.
- Besiktning av stugan/lägenheten efter avslutad vintersäsong.
- Inventering av stugan/lägenheten och komplettering av husgeråd inför vintersäsong. Kompletterat husgeråd faktureras [-160 SEK ex moms]stugägaren.
- Städbesiktning och uppföljning av besiktningsprotokollet inför vintersäsongstart påbörjas v43-44. Stugägare som inte är klara med städning inför säsong eller ev. reparationer ombeds meddela detta så snart som möjligt.
- De typer av lampor som ingår i avtalet är "vanliga" glödlampor med standardfattning + Eco Classic 60 o 40 w halogenlampa eller motsvarande lampor, med fattning E27 eller E14 upp till en kostnad av max 35 SEK/lampa ex moms. Detta avser klotlampa med stor och liten fattning samt kronljus med liten fattning. Speciallampor som lysrör, spotlights, och lampor klassade som lågenergi ingår inte i avtalet dock erbjuder vi dig att, till självkostnadspris, komplettera lägenheten/stugan med lysrör eller spotlights via Kläppens Fastighetsavdelning.
- Kläppen Ski Resort tillhandahåller rengöringsmedel, trasor, diskborste, wc-papper samt skurtrasa under säsongen. Efter vintersäsongen byts även toaborsten i stugan/lägenheten ut.

Vid frågor kontakta gärna;

Husfru: Lena Rytter 070 - 690 17 33

Stugservice: Tobias Groth 070 - 650 38 20

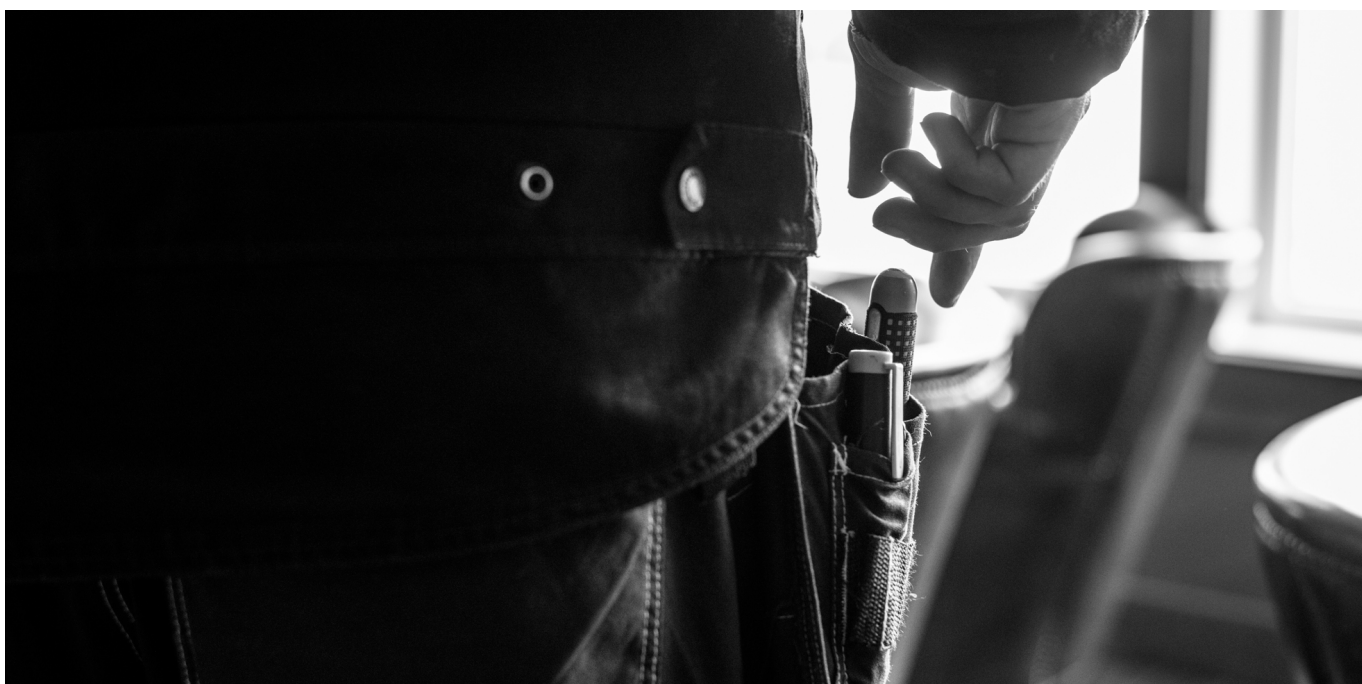

PRISLISTA KLÄPPENS FASTIGHETSAVDELNING 2018/2019



Bilaga 2

Kläppens fastighetsavdelning tillämpar olika prislistor för de hus/lägenheter som hyrs ut via Kläppen Ski Resort AB (KSR), dvs de objekt som har uthyrningsavtal med KSR, respektive för de hus/lägenheter som inte hyrs ut via KSR. För de objekt som har uthyrningsavtal utgör denna prislista Bilaga 2 till uthyrningsavtalet.

-- OBS! -- Samtliga priser är inklusive moms -- OBS! --

Vid frågor kontakta gärna vår fastighetsavdelning via epost, fastighet@klappen.se, eller telefon, 0280-96 200.

	För objekt som hyrs ut via Kläppen Ski Resort AB	För objekt som ej hyrs ut via Kläppen Ski Resort AB
Avresestäd till fast pris, s.k. köpstäd	Pris inkl. moms	Pris inkl. moms
Vandrarhem, mm, <39 m ²	800	1 040
Hus/lägenhet 40-43 m ²	1 120	1 456
Hus/lägenhet 44-49 m ²	1 250	1 625
Hus/lägenhet 50-59 m ²	1 550	2 015
Hus/lägenhet 60-69 m ²	1 750	2 275
Hus/lägenhet 70-85 m ²	1 900	2 470
Hus/lägenhet >86 m ²	2 800	3 640
Övriga städtjänster	Pris inkl. moms	Pris inkl. moms
Löpande pris per timme	409	587
<i>Avser städtjänster utöver ovanstående fastpristjänster i mån av tid. Ev. material samt underentreprenörer vidarefaktureras till stugägaren.</i>		
Övriga vaktmästeritjänster	Pris inkl. moms	Pris inkl. moms
Löpande pris per timme	459	644
<i>Kläppens Fastighetsavdelning erbjuder vaktmästeritjänster vilka ej kräver specialiskunskaper/-verktyg i mån av tid. Material samt underentreprenörer vidarefaktureras till stugägaren.</i>		
Reseersättning Kläppens Stugservice	Pris inkl. moms	Pris inkl. moms
Per km, utanför Kläppenområdet	7	13
<i>Med Kläppenområdet menas från Horrmundberget i norr till Kläppentorget i söder och till Campingen i väster. För resor utanför Kläppenområdet debiteras minst 10 km.</i>		
Nyckelutlämning	Pris inkl. moms/tillf.	Pris inkl. moms/tillf.
Planerad nyckelutlämning	0	250
Jourutlämning	750	900
<i>Med planerad nyckelutlämning menas utlämning under ordinarie öppettider eller som förannmälts och nyckel lagts ut i nyckellåda. Med jourutlämning menas nyckelutlämning på övriga tider/sätt.</i>		

Ovanstående priser är angivna i SEK, vi reserverar oss för förändringar och ev tryckfel. Priserna gäller fr o m 1 september 2018. För alla tjänster till fast pris gäller att åtgärden ska förlöpa på normalt sätt. Fordras insats/material utöver det normala äger Kläppens Stugservice rätt att utföra och debitera detta till ordinarie taxa. I görligaste mån kontaktas stugägaren innan detta sker. Fakturering för ovanstående och liknande tjänster och material sker normalt när fakturasumma som belöper på ett objekt överstiger 500 sek exkl. moms, eller oberoende av belopp vid tre tillfällen per år; i december (innan säsongen), i maj (efter säsongen) samt i september (vid stängningen av KSR's räkenskapsår). Ovanstående priser är angivna inkl. moms och i SEK, vi reserverar oss för förändringar och ev tryckfel.

VIP-KORT

2018/2019



VIP-KORT PÅ KSR!

KSR betraktar Stugägare som hyr ut Hyresobjektet via KSR som VIP-gäster. För att understryka detta erbjuder KSR sådana Stugägare VIP-kort som gäller i stora delar av anläggningen. Förhoppningen är att VIP-kortet och dess förmåner ska bli en uppskattad "bonus" för Stugägaren och dennes närmaste familj under vistelserna i Kläppen!

För att få VIP-kort måste minst 8 hela vinterveckor lämnas till uthyrning via KSR. Olika uthyrningsveckor och olika antal uthyrningsveckor ger olika nivåer av rabatter:

VIP Guld

Minst 8 hela vinterveckor lämnas till uthyrning via KSR. Av de 8 veckorna ska minst 4 veckor vara under kvalificerande veckor. Som kvalificerande veckor räknas 2 veckor under jul/nyår, 2 veckor under sportlov (vecka 7 – 9), 2 veckor under vecka 10-12 samt 1 av veckorna omedelbart före och efter påskhelgen. Mot uppvisande av VIP Guld lämnar KSR följande rabatter:

- Säsongs-Skipass 50 procent
- Övriga Ski pass 20 procent
- Skidshopen 15 procent
- Skidskolan 10 procent

VIP Silver

Minst 8 hela vinterveckor lämnas till uthyrning via KSR. Av de 8 veckorna ska minst 3 veckor vara under kvalificerade veckor, enligt ovan. Mot uppvisande av VIP Silver lämnar KSR följande rabatter:

- Säsongs-Skipass 35 procent
- Övriga Ski pass 15 procent
- Skidshopen 10 procent
- Skidskolan 5 procent

VIP Brons

Minst 8 hela vinterveckor lämnas till uthyrning via KSR. Av de 8 veckorna ska minst 1 vecka vara under jul/nyår, sportlov (vecka 7 – 9) eller veckorna omedelbart före och efter påskhelgen. Mot uppvisande av VIP Brons lämnar KSR följande rabatter:

- Säsongs-Skipass 15 procent
- Övriga Skipass 10 procent
- Skidshopen 5 procent

OBS: Säsongs-Skipass gäller även i Stötens skidanläggning från och med 2018/19

Stugägare med giltigt VIP-kort har fritt tillträde till alla längdspår. Separat "spårknapp" för detta hämtas i receptionen.

VIP-KORT

2018/2019



Villkor för VIP-kort:

- VIP-kort gäller för Stugägaren och dess anhöriga. För Hyresobjekt som ägs av företag räknas företagsledarna som Stugägare.
- Antalet VIP-kort till Stugägaren och dess anhöriga begränsas till antalet bäddar i Hyresobjektet.
- För Stugägare som hyr ut flera Hyresobjekt via KSR är begränsningen antalet bäddar i den största stugan (1 stuga).
- VIP-kortet är personligt. Namn och stugnummer samt foto på innehavaren och giltighetsdatum ska framgå tydligt. VIP-kortet gäller tillsammans med uppvisande av legitimation.
- Rabatterna gäller på ordinarie priser och således inte tillsammans med andra rabatter eller för måner.
- VIP-kortet förnyas inför varje säsong och endast VIP-kort för innevarande säsong berättigar till förmåner.
- Vid missbruk av VIP-kortet har KSR rätt att makulera dessa.

Beställ dina VIP-kort online!

För att göra det så enkelt som möjligt för alla VIP-kortsinnehavare så har vi en jättebra nyhet inför säsongen 2018-2019.

Du har i dagarna fått ett mail med en kampanjkod. Med denna beställer man VIP-kort online. VIP-kortet skickas därefter hem tillsammans med en spårknapp. VIP-kortet som är komplett med namn, bild och nivå används sedan när man laddar sitt skipass allt från en dag upp till en säsong. VIP-kortet som endast kan laddas online visas också upp när man vill nyttja de olika rabatter som ingår i VIP-kortet.

Vi svarar gärna på frågor via mail, telefon eller på plats.



VÄRDESÄTTNING

2018/2019



Definitiv värdesättning per vecka 2018-2019

Här redovisar KSR prisindikationer gällande logi för säsongen 2018-2019, samtliga prisindikationer är framtagna i november 2017. KSR reserverar sig för ev. förändringar (baserat bl.a. på bokningsmönster under kommande säsong) som uppkommit efter hösten 2017. Värdesättningen är baserad på 31% bokningsprovision till KSR.

Vecka	Typ 1	Värd	Typ 2	Värd	Typ 3	Värd	Typ 4	Värd	Typ 5	Värd	Typ 6	Värd	Typ 7	Värd
v50, tors-sönd	1 395	624	1 395	624	1 595	762	1 795	900	1 995	1 038	1 995	1 038	2 095	1 107
51	2 095	1 107	2 195	1 176	2 495	1 383	2 895	1 659	3 195	1 866	3 295	1 935	3 495	2 073
jul, v52	4 495	2 763	4 895	3 039	5 595	3 522	6 695	4 281	7 495	4 833	7 795	5 040	8 195	5 316
nyår, v1	6 695	4 281	7 295	4 695	8 395	5 454	10 095	6 627	11 195	7 386	11 695	7 731	12 295	8 145
2-4	2 695	1 521	2 895	1 659	3 295	1 935	3 895	2 349	4 295	2 625	4 495	2 763	4 695	2 901
5	3 195	1 866	3 395	2 004	3 895	2 349	4 595	2 832	5 095	3 177	5 295	3 315	5 495	3 453
6	3 595	2 142	3 895	2 349	4 495	2 763	5 295	3 315	5 895	3 729	6 095	3 867	6 395	4 074
7-8	6 695	4 281	7 295	4 695	8 395	5 454	10 095	6 627	11 195	7 386	11 695	7 731	12 295	8 145
9	6 895	4 419	7 395	4 764	8 595	5 592	10 295	6 765	11 395	7 524	11 995	7 938	12 595	8 352
10	4 995	3 108	5 395	3 384	6 195	3 936	7 395	4 764	8 295	5 385	8 695	5 661	9 095	5 937
11-12	4 195	2 556	4 595	2 832	5 195	3 246	6 295	4 005	6 895	4 419	7 295	4 695	7 595	4 902
13-14	3 595	2 142	3 895	2 349	4 495	2 763	5 295	3 315	5 895	3 729	6 095	3 867	6 395	4 074
15	2 695	1 521	2 895	1 659	3 295	1 935	3 895	2 349	4 295	2 625	4 495	2 763	4 695	2 901
påsk, v16, lör-mån el. sön-mån	4 895	3 039	5 195	3 246	5 995	3 798	7 195	4 626	7 995	5 178	8 395	5 454	8 795	5 730

Vecka	Typ 8	Värd	Typ 9	Värd	Typ 10	Värd	Typ 11	Värd	Typ 12	Värd	Typ 13	Värd	Typ 14	Värd
v50, tors-sönd	2 295	1 245	2 395	1 314	2 695	1 521	4 595	1 521	4 795	1 659	5 995	2 418	7 895	3 177
51	3 795	2 280	3 995	2 418	4 495	2 763	6 495	2 832	6 795	3 039	8 995	4 488	11 695	5 799
jul, v52	8 895	5 799	9 595	6 282	10 795	7 110	12 995	7 317	13 695	7 800	19 295	11 595	25 195	15 114
nyår, v1	13 395	8 904	14 495	9 663	16 295	10 905	18 695	11 250	19 795	12 009	28 295	17 805	36 895	23 187
2-4	5 095	3 177	5 495	3 453	6 095	3 867	8 195	4 005	8 595	4 281	11 695	6 351	15 295	8 283
5	5 995	3 798	6 495	4 143	7 295	4 695	9 295	4 764	9 795	5 109	13 495	7 593	17 595	9 870
6	6 995	4 488	7 495	4 833	8 395	5 454	10 595	5 661	11 095	6 006	15 395	8 904	20 095	11 595
7-8	13 395	8 904	14 495	9 663	16 295	10 905	18 695	11 250	19 795	12 009	28 295	17 805	36 895	23 187
9	13 695	9 111	14 895	9 939	16 695	11 181	19 095	11 526	20 195	12 285	28 895	18 219	37 795	23 808
10	9 895	6 489	10 695	7 041	11 995	7 938	14 195	8 145	14 995	8 697	21 195	12 906	27 695	16 839
11-12	8 295	5 385	8 895	5 799	9 995	6 558	12 195	6 765	12 895	7 248	17 995	10 698	23 495	13 941
13-14	6 995	4 488	7 495	4 833	8 395	5 454	10 595	5 661	11 095	6 006	15 395	8 904	20 095	11 595
15	5 095	3 177	5 495	3 453	6 095	3 867	8 195	4 005	8 595	4 281	11 695	6 351	15 295	8 283
påsk, v16, lör-mån el. sön-mån	9 595	6 282	10 295	6 765	11 595	7 662	13 795	7 869	14 595	8 421	20 595	12 492	26 895	16 287

Bytesdagar: ordinarie bytesdagar gäller för jul/nyår. Påsken bokas 8, sön-mån alt 9 dagar, lör-mån.
Ovan angivna bytesdagar gäller tills Kläppen meddelar annat.

Ej provisionsgrundande tillägg som ingår i gästpriset: stugägarepotten, smitstäd och avbeställningsskydd; tot. 490 SEK

Lägenheter tillhörande Sjungarbacken plus har ett extra tillägg på 250 SEK/bokning, dessa ingår ej i ovanstående summa.
Tillägget går till skötseln av Sjungarbacken Plus.

I typ 11-12, 13 och 14 ingår priset för avresestädning med 1900/2000/2800 SEK.

PREL. VÄRDESÄTTNING

2019/2020



Preliminär värdersättning per vecka 2019-2020

Här redovisar KSR prisindikationer gällande logi för säsongen 2019-2020, samtliga prisindikationer är framtagna i november 2017. KSR reserverar sig för ev. förändringar (baserat bl.a. på bokningsmönster under kommande säsong) som uppkommit efter hösten 2017. Värdersättningen är baserad på 31% bokningsprovision till KSR och 3% i tillväxt- och marknadsförings peng för Scandinavian Mountains.

Vecka	Typ 1	Värd	Typ 2	Värd	Typ 3	Värd	Typ 4	Värd	Typ 5	Värd	Typ 6	Värd	Typ 7	Värd	Typ 8	Värd
50, tors-sönd	1 595	740	1 695	807	1 895	940	2 095	1 074	2 295	1 208	2 395	1 275	2 495	1 342	2 695	1 476
51	2 095	1 074	2 295	1 208	2 495	1 342	2 995	1 677	3 295	1 877	3 395	1 944	3 495	2 011	3 895	2 279
jul, v52	4 995	3 015	5 495	3 350	6 395	3 952	7 595	4 755	8 495	5 358	8 895	5 625	9 295	5 893	10 195	6 496
nyår, v1	6 995	4 354	7 595	4 755	8 795	5 559	10 595	6 763	11 795	7 566	12 395	7 968	12 995	8 370	13 995	9 039
2-4	2 795	1 543	2 995	1 677	3 395	1 944	3 995	2 346	4 395	2 614	4 595	2 747	4 795	2 881	5 195	3 149
5	3 195	1 810	3 495	2 011	3 995	2 346	4 695	2 814	5 195	3 149	5 395	3 283	5 695	3 484	6 195	3 818
6	3 795	2 212	3 995	2 346	4 695	2 814	5 595	3 417	6 195	3 818	6 495	4 019	6 795	4 220	7 395	4 622
7-8	6 895	4 287	7 495	4 688	8 595	5 425	10 295	6 562	11 495	7 366	11 995	7 700	12 595	8 102	13 795	8 905
9	6 995	4 354	7 595	4 755	8 795	5 559	10 595	6 763	11 695	7 500	12 295	7 901	12 995	8 370	13 995	9 039
10	4 995	3 015	5 395	3 283	6 195	3 818	7 395	4 622	8 195	5 157	8 595	5 425	8 995	5 692	9 795	6 228
11-13	3 995	2 346	4 295	2 547	4 995	3 015	5 895	3 618	6 595	4 086	6 895	4 287	7 195	4 488	7 795	4 889
14	3 195	1 810	3 495	2 011	3 995	2 346	4 695	2 814	5 195	3 149	5 395	3 283	5 695	3 484	6 195	3 818
15	5 095	3 082	5 595	3 417	6 395	3 952	7 595	4 755	8 495	5 358	8 895	5 625	9 295	5 893	10 195	6 496
16	4 795	2 881	5 195	3 149	5 995	3 684	7 195	4 488	7 895	4 956	8 295	5 224	8 695	5 492	9 495	6 027

Vecka	Typ 9	Värd	Typ 10	Värd	Typ 10*	Värd	Typ 11*	Värd	Typ 12*	Värd	Typ 13*	Värd	Typ 14*	Värd
50, tors-sönd	2 895	1 610	3 195	1 810	5 095	1 810	5 195	1 877	5 295	1 944	6 895	2 948	8 995	3 818
51	4 095	2 413	4 595	2 747	6 495	2 747	6 595	2 814	6 895	3 015	9 195	4 488	11 995	5 826
jul, v52	10 995	7 031	12 295	7 901	14 195	7 901	14 595	8 169	15 395	8 704	21 795	12 921	28 395	16 803
nyår, v1	15 295	9 909	17 195	11 181	18 995	11 114	19 595	11 515	20 795	12 318	29 695	18 208	38 795	23 763
2-4	5 695	3 484	6 295	3 885	8 195	3 885	8 395	4 019	8 795	4 287	13 795	7 566	17 995	9 842
5	6 695	4 153	7 495	4 688	9 295	4 622	9 495	4 755	9 995	5 090	14 495	8 035	18 895	10 444
6	7 995	5 023	8 895	5 625	10 795	5 625	11 095	5 826	11 595	6 161	16 495	9 374	21 495	12 185
7-8	14 995	9 708	16 795	10 913	18 695	10 913	19 195	11 248	20 295	11 984	28 995	17 740	37 895	23 161
9	15 295	9 909	17 195	11 181	18 995	11 114	19 595	11 515	20 795	12 318	29 695	18 208	38 795	23 763
10	10 595	6 763	11 895	7 633	13 795	7 633	14 095	7 834	14 995	8 437	21 795	12 921	28 395	16 803
11-13	8 495	5 358	9 495	6 027	11 395	6 027	11 595	6 161	12 295	6 629	18 495	10 712	23 995	13 858
14	6 695	4 153	7 495	4 688	9 395	4 688	9 495	4 755	9 995	5 090	13 795	7 566	17 995	9 842
15	10 995	7 031	12 295	7 901	14 195	7 901	14 595	8 169	15 395	8 704	22 395	13 322	29 295	17 405
16	10 295	6 562	11 495	7 366	13 395	7 366	13 695	7 566	14 495	8 102	20 395	11 984	26 595	15 598

*I typ 10-12, 13 och 14 ingår priset för avresestädning med 1900/2000/2800 SEK

*I typ 10-12, 13 och 14 ingår priset för avresestädning med 1900/2000/2800 SEK

Bytesdagar: ordinarie bytesdagar gäller för jul/nyår. Påsken bokas lör-sön alt sön-sön. V16 endast söndagsbyte. Ovan angivna bytesdagar gäller tills Kläppen meddelar annat.

Ej provisionsgrundande tillägg som ingår i gästpriset: stugägarepotten, smitstäd och avbeställningsskydd; tot. 490 SEK

Tillväxt- och marknadsföringspeng till Scandinavian Mountains, baseras 3% på boendets grundpris.

Lägenheter tillhörande Sjungarbacken plus har ett extra tillägg på 200 SEK/bokning, dessa ingår ej i ovanstående summa. Tillägget går till skötseln av Sjungarbacken Plus.

Tilläggskontrakt 2019/2020

Detta Tilläggskontrakt kompletterar Uthyrningskontraktet mellan Stugägaren och Klappen Ski Resort AB.

Följande perioder vill vi som Stugägare boka Hyresobjektet för egen del.

2019/2020	12-15/12	13-15/12		
v50	<input type="checkbox"/>	<input type="checkbox"/>	Premiärhelg!	
	lö-lö	sö-sö	sö-to	to-sö
v51	<input type="checkbox"/>	<input type="checkbox"/>	<input type="checkbox"/>	<input type="checkbox"/>
v52/Jul	<input type="checkbox"/>	<input type="checkbox"/>	<input type="checkbox"/>	<input type="checkbox"/>
v1/Nyår	<input type="checkbox"/>	<input type="checkbox"/>	<input type="checkbox"/>	<input type="checkbox"/>
v2	<input type="checkbox"/>	<input type="checkbox"/>	<input type="checkbox"/>	<input type="checkbox"/>
v3	<input type="checkbox"/>	<input type="checkbox"/>	<input type="checkbox"/>	<input type="checkbox"/>
v4	<input type="checkbox"/>	<input type="checkbox"/>	<input type="checkbox"/>	<input type="checkbox"/>
v5	<input type="checkbox"/>	<input type="checkbox"/>	<input type="checkbox"/>	<input type="checkbox"/>
v6	<input type="checkbox"/>	<input type="checkbox"/>	<input type="checkbox"/>	<input type="checkbox"/>
v7	<input type="checkbox"/>	<input type="checkbox"/>	<input type="checkbox"/>	<input type="checkbox"/>
v8	<input type="checkbox"/>	<input type="checkbox"/>	<input type="checkbox"/>	<input type="checkbox"/>
v9	<input type="checkbox"/>	<input type="checkbox"/>	<input type="checkbox"/>	<input type="checkbox"/>
v10	<input type="checkbox"/>	<input type="checkbox"/>	<input type="checkbox"/>	<input type="checkbox"/>
v11	<input type="checkbox"/>	<input type="checkbox"/>	<input type="checkbox"/>	<input type="checkbox"/>
v12	<input type="checkbox"/>	<input type="checkbox"/>	<input type="checkbox"/>	<input type="checkbox"/>
v13	<input type="checkbox"/>	<input type="checkbox"/>	<input type="checkbox"/>	<input type="checkbox"/>
v14	<input type="checkbox"/>	<input type="checkbox"/>	<input type="checkbox"/>	<input type="checkbox"/>
Påsk	4-12/4	5-12/4	5-9/4	9-12/4
	lö/sö	sö/sö	sö/to	to/sö
	<input type="checkbox"/>	<input type="checkbox"/>	<input type="checkbox"/>	<input type="checkbox"/>
		sö-sö	sö-to	to-sö
v16 (endast söndagsbyte)	<input type="checkbox"/>	<input type="checkbox"/>	<input type="checkbox"/>	<input type="checkbox"/>

Stugnummer; _____

Namn stugägare; _____

Epostadress; _____

Mobilnummer; _____

Tilläggsvillkor

Ja

Lördagsbyte

Lördagsbyte= endast hel vecka samt ev valfria dagar.

Ja

Nej

Valfria dagar*

* Genom att svara Ja godkänner jag uthyrning av Hyresobjektet under valfria dygn eller del av vecka. Dygnsbokning (minst två dygn/bokning) tillämpas från en vecka före ankomst. Gäller om du valt lö/lö.

Ja

Söndagsbyte**

**Hel el del av vecka (sö/to och to/sö) samt valfria dagar tillämpas från uthyrningsstart.

Ja

Nej

Husdjursförbud

Rökförbud gäller i alla stugor/lägenheter

Ja

Nej

Rabatt***

*** Genom att svara Ja godkänner jag att KSR sänker priset på Hyresobjektet.

Tillväxt- och marknadsföringspeng för Scandinavian Mountains med 3% ingår i logipriserna säsongen 2019/2020

Tillväxt- och marknadsföringspengen är ej provisionsgrundande.

Snögaranti; 14 pister och minst 2 km längdspår från beräknad säsongstart den 12 december till stängning.

OBS! Underteckna och skicka Tilläggskontraktet så att det är KSR tillhanda senast 31 januari.

Genom att skicka in Tilläggskontraktet godkänner Stugägaren de priser KSR föreslagit för nästa säsong.

Om Stugägaren inte skickar Tilläggskontraktet till KSR gäller av KSR senast föreslagna priser m.m. och förgående årets Tilläggsvillkor för nästkommande säsong. Uppsägning av Uthyrningskontraktet måste ske skriftligen till KSR.

Datum _____

Stugägarens underskrift _____